Description

Les 20 hectares de vergers comptent 11 variétés produisant de mi-juin à fin juillet. La marque "Gobert" va vite devenir un incontournable de vos placards !
Possibilité de visiter l’exploitation sur demande.

Situation géographique

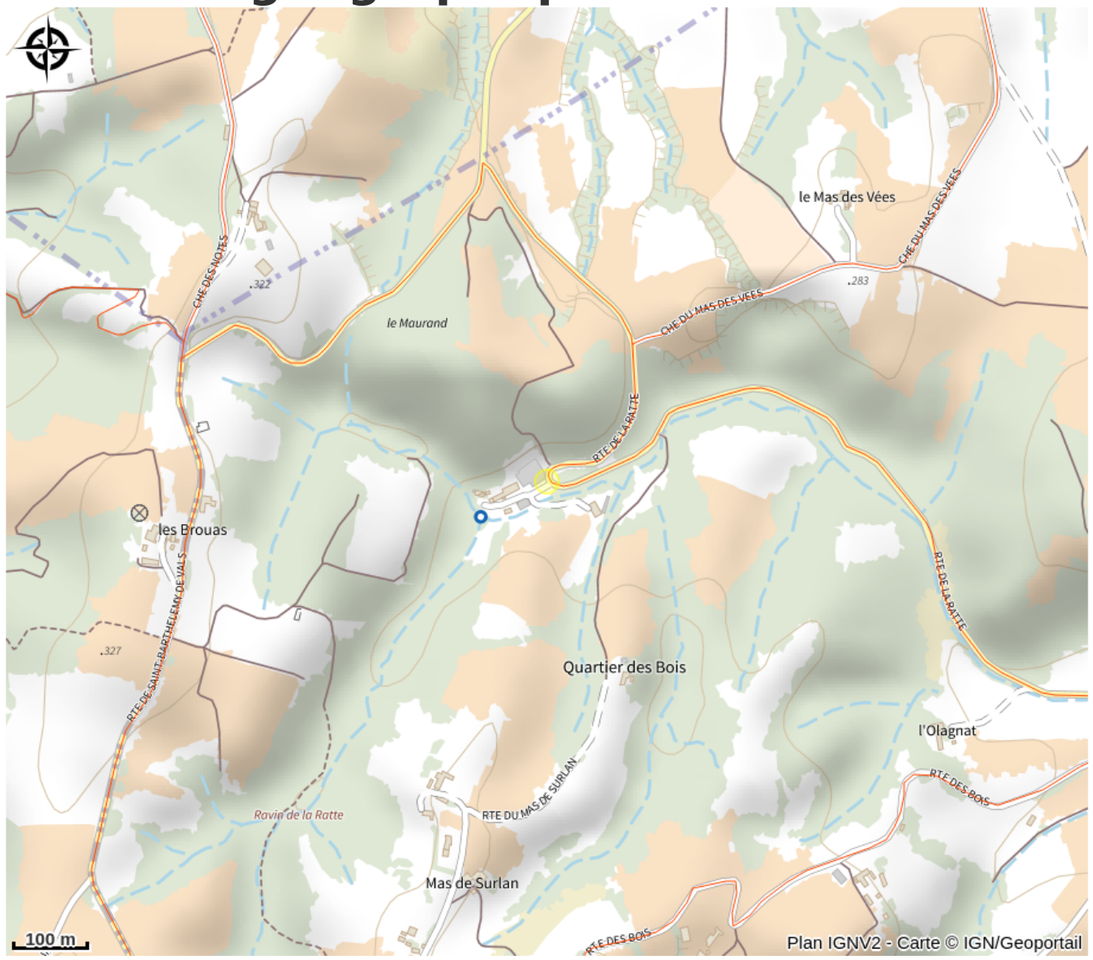

Toutes les infos pratiques

Informations pratiques

Ouverture:
Du 01/12 au 31/12, tous les jours.
Ouvert au public uniquement sur rendez-vous de septembre au 15 juin .
Les groupes sont les bienvenus sur demande.

Tarifs:
Visite gratuite sur rendez-vous les vendredis à 10h30, de juin à juillet

Visite de groupe sur demande. Tarification en fonction du programme.

Modes de paiement:
Carte bancaire/crédit, Chèque, Espèces

Services:
Animaux acceptés, Vente à la propriété, Visites gratuites, Visites guidées, Vente sur point de vente collectif

Accès:
Prendre la route de la Ratte et profitez du décor autour de cette petite route.
Arrivés dans un grand virage en épingle, vous trouverez notre exploitation.

Fiche mise à jour par Ardèche Hermitage Tourisme le 18/02/2025

Contact

3125 Route de la Ratte
26600 Chantemerle-les-Blés
Tél. 06 20 98 92 67
contact@sas-gobert.com
https://www.sas-gobert.com/

Maison de l'abricot - Gobert, le fruit de 4 générations

Drôme des Collines

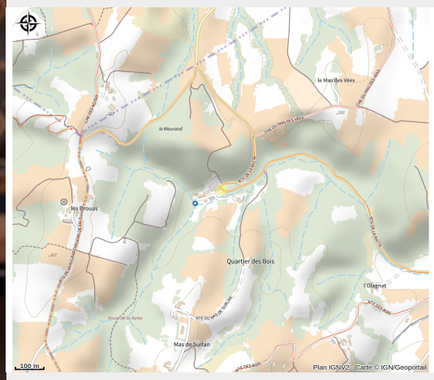

Crédit photo : Nectars (@Gobert)

Producteurs depuis 4 générations !
Abricots frais en saison mais aussi transformés en produits aux qualités gustatives révélatrices du terroir et du savoir-faire
Savourez le Rhum Abricot, purée 100%, coulis, confitures, sirop, nectar !

Infos pratiques

Categorie : Producteur